

ข้อมูลเชิงสถิติการให้บริการกลุ่มบริหารงบประมาณ ปีงบประมาณ 2566

ข้อมูลตั้งแต่ วันที่ 1 ตุลาคม 2565 - 31 มีนาคม 2566

ตารางข้อมูลเชิงสถิติการให้บริการกลุ่มบริหารงบประมาณ

ลำดับ	การให้บริการ	จำนวนครั้ง				รวม
		ไตรมาสที่ 1	ไตรมาสที่ 2	ไตรมาสที่ 3	ไตรมาสที่ 4	
1	ด้านการบริหารงบประมาณและแผนงาน	7	7	4	5	23
2	ด้านการบริหารการเงินและสินทรัพย์	31	20	10	23	84
3	ด้านการให้บริการของผู้เกี่ยวข้อง	20	12	21	19	72

จากตารางข้อมูลเชิงสถิติการให้บริการกลุ่มบริหารงบประมาณ ปีงบประมาณ 2566 พบว่า ด้านการบริหารงบประมาณและแผนงานมีการให้บริการทั้งหมด 23 ครั้ง ด้านการบริหารการเงินและสินทรัพย์มีการให้บริการทั้งหมด 84 ครั้ง และด้านการให้บริการของผู้เกี่ยวข้อง มีการให้บริการทั้งหมด 72 ครั้ง

แผนภูมิแสดงข้อมูลเชิงสถิติร้อยละของการให้บริการกลุ่มบริหารงบประมาณ ปีงบประมาณ 2566

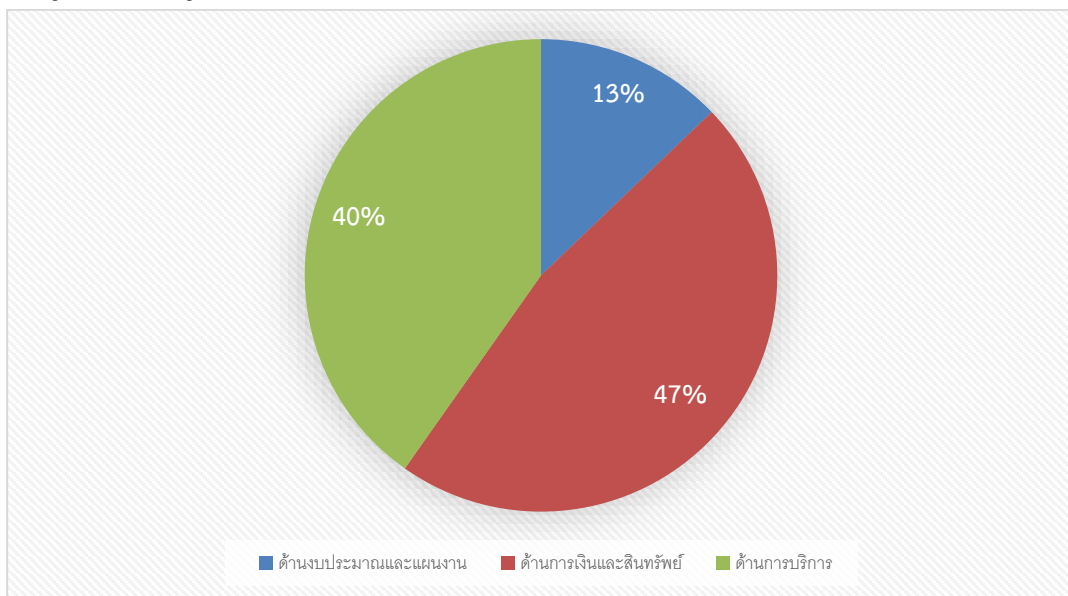

ลงชื่อ.....
(นางสุจิตรา นามพิมล) ผู้รายงานข้อมูล

ลงชื่อ.....
(นายวัชรินทร์ วันทา) ผู้ตรวจสอบข้อมูล

ลงชื่อ.....
(นายประวิทย์ พลอยดำ) ผู้รับทราบข้อมูล

ข้อมูลเชิงสถิติการให้บริการ ประจำปีการศึกษา ๒๕๖๖ (๑ ตุลาคม ๒๕๖๕ - ๓๑ มีนาคม ๒๕๖๖)

กลุ่มบริหารงานบุคคล โรงเรียนนayangลัทธิพิทยาคม

ที่	ภาระที่ให้บริการ	จำนวนการให้บริการ (ครั้ง)						รวม
		ต.ค. ๒๕๖๕	พ.ย. ๒๕๖๕	ธ.ค. ๒๕๖๕	ม.ค. ๒๕๖๖	เม.ย. ๒๕๖๖	มี.ค. ๒๕๖๖	
๑	การต่อใบประกอบวิชาชีพผู้บริหารสถานศึกษา	-	-	-	-	-	-	-
๒	การต่อใบประกอบวิชาชีพครู	-	-	-	-	๒	-	๒
๓	การเสนอขอเครื่องราชอิสริยาภรณ์	-	-	-	-	-	-	
๔	การขอหนังสือรับรอง	๒	-	-	-	-	๒	๔
๕	การเปลี่ยนแปลงประวัติ	-	-	-	-	-	-	-
๖	การยื่นใบลา	๒	๑	๑๒	๗	๕	๒	๒๙
๗	การออกหนังสือไปราชการ	๑๑	๒๑	๑๐	๑๕	๑๕	๑๓	๘๕
๘	การขอมีบัตรประจำตัวเจ้าหน้าที่ของรัฐ	-	-	-	-	-	-	-
๙	การรับส่งหนังสือราชการ งานสารบรรณ	๑๙๙	๑๕๐	๑๓๔	๑๙๓	๑๒๐	๑๒๒	๙๑๘
๑๐	การย้ายเข้า	-	-	-	-	-	-	-
๑๑	การย้ายออก	-	๒	-	-	-	-	๒

ลงชื่อ.....ผู้รายงานข้อมูล

(นางมาลินี อาบสุวรรณ)

หัวหน้ากลุ่มบริหารงานบุคคล

ลงชื่อ.....ผู้ตรวจสอบข้อมูล

(นางสมคิด วันดี)

รองผู้อำนวยการกลุ่มบริหารงานบุคคล

ลงชื่อ.....ผู้รับทราบข้อมูล

(นายประวิทย์ พลอยดำ)

ผู้อำนวยการโรงเรียนนayangลัทธิพิทยาคม

ตารางแสดงข้อมูลเชิงสถิติของการให้บริการ กลุ่มบริการวิชาการ ประจำปีงบประมาณ 2566
ของ โรงเรียนนายนางลักขิพิตยาคม (1 ตุลาคม 2565 – 31 มีนาคม 2566)

ที่	เรื่อง	จำนวนการให้บริการ					
		ต.ค.	พ.ย.	ธ.ค.	ม.ค.	ก.พ.	มี.ค.
		65	65	65	66	66	66
1	นักเรียนย้ายเข้า - ออก	2	1	-	1	-	-
2	การขอหลักฐานแสดงผลการเรียน	5	10	8	7	9	20
3	การเข้าใช้บริการห้องสมุด	406	536	513	566	451	447
4	บริการยืม-คืนหนังสือ	59	49	56	63	56	55
5	งานแนะแนว	6	8	6	10	15	13
	รวม	478	604	583	647	531	535

จากตารางแสดงข้อมูลเชิงสถิติของการให้บริการ กลุ่มบริการวิชาการ ประจำปีงบประมาณ 2566
ของ โรงเรียนนายนางลักขิพิตยาคม (1 ตุลาคม 2565 – 31 มีนาคม 2566) พบว่ามีผู้ใช้บริการมากที่สุดในเดือน
ธันวาคม 2565 เป็นจำนวน 647 คน และมีผู้ใช้บริการน้อยสุดในเดือนตุลาคม 2565 เป็นจำนวน 478 คน

ลงชื่อ  ผู้รายงานข้อมูล
(นายหาญณรงค์ ศรีระทัต)

ลงชื่อ  ผู้ตรวจสอบข้อมูล
(นางสมคิด วันดี)

ลงชื่อ  ผู้รับทราบข้อมูล
(นายประวิทย์ พลอยดำ)

ข้อมูลเชิงสถิติการให้บริการงานอนามัย กลุ่มบริหารทั่วไป ปีงบประมาณ 2566

ข้อมูลตั้งแต่ วันที่ 1 ตุลาคม 2565 - 31 มีนาคม 2566

ตารางข้อมูลเชิงสถิติการให้บริการกลุ่มบริหารทั่วไป งานอนามัยโรงเรียน

ลำดับ ที่	การให้บริการ	จำนวนคน				รวม
		ไตรมาสที่1	ไตรมาสที่2	ไตรมาสที่3	ไตรมาสที่4	
1	การให้ความรู้ด้านสุขภาพ	259	146	300	95	800
2	การใช้บริการห้องพยาบาล	12	61	54	11	138
3	การส่งต่อผู้ป่วย	1	13	5	7	26

จากตารางข้อมูลเชิงสถิติการให้บริการงานอนามัย กลุ่มบริหารทั่วไป ปีงบประมาณ 2566 พบว่าด้านการให้ความรู้ด้านสุขภาพ ให้บริการทั้งหมด 800 คน ด้านการใช้บริการห้องพยาบาล 138 คน ด้านการส่งต่อผู้ป่วย 25 คน

แผนภูมิแท่งแสดงข้อมูลเชิงสถิติการให้บริการงานอนามัยโรงเรียน กลุ่มบริหารทั่วไป ปีงบประมาณ 2566

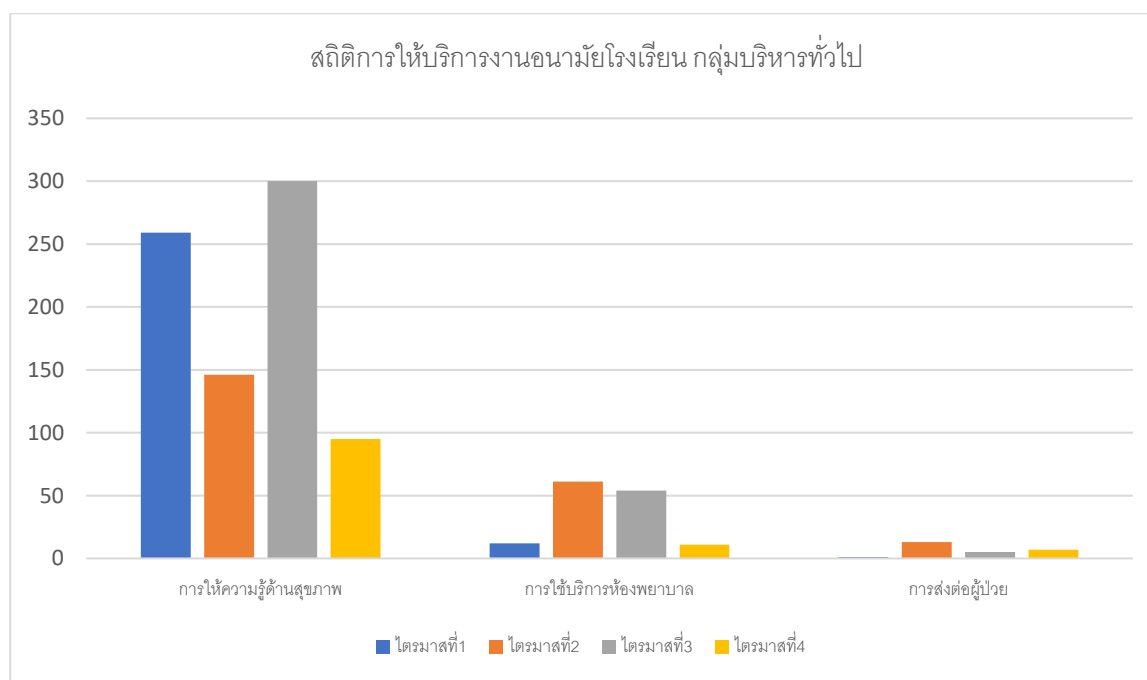



ผู้รายงาน

(นางศิริพร วันทา)

ผู้ช่วยผู้อำนวยการกลุ่มบริหารทั่วไป



(นายวัชรินทร์ วันทา)

รองผู้อำนวยการโรงเรียนนayangลัทธิพิทยาคม



(นายประวิทย์ พลอยดำ)

ผู้อำนวยการโรงเรียนนayangลัทธิพิทยาคม